

ZARZĄDZENIE NR 09/2019/2020

DYREKTORA SZKOŁY PODSTAWOWEJ NR 84 W WARSZAWIE z dnia 27 sierpnia 2019 r.

w sprawie bezpieczeństwa na terenie Szkoły Podstawowej nr 84 przy ul. Radzymińskiej 227

Na podstawie:

- Art. 1 pkt 14, Art. 55 ust. 2 pkt 6, Art. 68 ust. 1 pkt 6 Ustawy z dnia 14 grudnia 2016r. Prawo oświatowe (t.j. Dz.U. z 2019 r. poz. 1148, 1078, 1287),
- Art. 6 pkt 1 Ustawy z dnia 26 stycznia 1982 r. Karta Nauczyciela (t.j. Dz.U. z 2018 r. poz. 967, 2245, z 2019 r. poz. 730, 1287),
- § 2, § 13, § 14 ust. 1 oraz § 15 Rozporządzenia Ministra Edukacji Narodowej i Sportu z dnia 31 grudnia 2002 r. w sprawie bezpieczeństwa i higieny w publicznych i niepublicznych szkołach i placówkach (Dz.U. z 2003 r. Nr 6 poz. 69 ze zm.),
- § 10, § 62 ust. 9, § 63 ust. 2 pkt 1 Statutu Szkoły Podstawowej nr 84 im. Waleriana Łukasińskiego w Warszawie,
- Regulaminu dyżurów nauczycieli w Szkole Podstawowej nr 84 w Warszawie,

zarządzam, co następuje:

§ 1.

Wejście na teren szkoły możliwe jest:

- 1) w godz. 8.00 – 16.00 wyłącznie główną bramą wejściową od ul. Radzymińskiej;
- 2) w godz. 6.00 – 8.00 i 16.00 – 18.00:
 - a) główną bramą wejściową od ul. Radzymińskiej,
 - b) furtką boczną (od ul. Określonej),
 - c) furtką boczną (od ul. Blokowej).

§ 2.

1. W siedzibie szkoły przy ul. Radzymińskiej 227 obowiązuje całkowity zakaz wchodzenia na teren szkoły bramą wjazdową od ul. Określonej.
2. Obowiązuje zakaz wjazdu samochodów innych niż dostawcze (do kuchni i sklepiku szkolnego) i samochodów pracowników szkoły na teren placówki.

§ 3.

1. Wejście dla uczniów i ich rodziców oraz petentów do budynku szkoły możliwe jest wyłącznie wejściem głównym od ul. Radzywińskiej.
2. Ze względów bezpieczeństwa budynek szkoły jest „zamknięty” dla osób niebędących pracownikami szkoły.
3. Wszyscy pracownicy SP 84 mają bezwzględny obowiązek noszenia identyfikatorów (imię, nazwisko, stanowisko).
4. W wyjątkowych wypadkach wejście do budynku placówki jest możliwe po uprzednim czytelnym wpisaniu do książki wejść swojego imienia i nazwiska, określeniu celu, godziny wejścia i wyjścia oraz nazwiska osoby, do której się kierują oraz po otrzymaniu od pracownika szkoły identyfikatora „GOŚĆ”.
5. Wejście do sekretariatu szkoły oraz gabinetu profilaktyki zdrowotnej, otwarte uroczystości szkolne i zebrania z rodzicami nie wymaga konieczności wpisywania do książki wejść i pobierania identyfikatora.

§ 4.

1. Rodzice uczniów powinni rozstawać się z dziećmi w szatni i nie wchodzić na teren szkoły.
2. Kontakt z wychowawcą i nauczycielami jest możliwy:
 - 1) w czasie zebrań lub konsultacji,
 - 2) poprzez właściwy wpis do „zeszytu korespondencji”, e-Dziennik,
 - 3) w wyjątkowych przypadkach poprzez sekretariat szkoły,
 - 4) codziennie po sprowadzeniu uczniów do szatni po zajęciach.
3. Dyrekcja szkoły, nauczyciele specjaliści (psycholodzy, pedagogzy, logopedzi, terapeuci pedagogiczni) oraz sekretariat przyjmują interesantów zgodnie z harmonogramem podanym w „zeszytach korespondencji” i na stronie internetowej szkoły.

§ 5.

1. Szkoła nie przyjmuje rowerów, deskorolek, hulajnóg, rolek, sprzętu elektronicznego ani zabawek na przechowanie i nie ponosi za nie odpowiedzialności.
2. Uczniowie przyjeżdżający do szkoły na rowerach, deskorolkach i hulajnogach mogą je pozostawiać na terenie szkoły korzystając wyłącznie ze stojaków od ul. Radzywińskiej.
3. Uczniowie powinni właściwie zabezpieczyć rowery przed kradzieżą poprzez przypinanie ich do stojaków rowerowych (zabronione jest przypinanie rowerów do ogrodzenia).

§ 6.

1. Wszyscy uczniowie podczas pobytu na terenie szkoły/basenu w czasie zorganizowanych przez szkołę zajęć obowiązkowych i nadobowiązkowych

oraz pozalekcyjnych znajdują się pod opieką nauczycieli, zgodnie z przyjętym rozkładem zajęć edukacyjnych, harmonogramem zajęć dodatkowych, harmonogramem dyżurów i zakresem obowiązków pracowników szkoły.

2. Dzieci z oddziałów przedszkolnych i klas I – III w trakcie zorganizowanych przez szkołę zajęć objęte są opieką wychowawców i nauczycieli przedmiotów. Opieka ta wyraża się w stałej obecności nauczycieli podczas pobytu dzieci w szkole czy na wycieczce.
3. Jeśli pozwalają na to warunki atmosferyczne, uczniowie przebywają w czasie przerw międzylekcyjnych na świeżym powietrzu pod nadzorem nauczycieli.
4. Uczniowie pod opieką nauczycieli korzystają z patio szkoły i kompleksu rekreacyjno – sportowego.
5. Obowiązuje bezwzględny zakaz wstępu uczniów i osób nieupoważnionych do strefy gospodarczej (od prawego /północnego/ skrzydła szkoły do ulicy Określonej (domek gospodarczy, śmietnik, parking, droga dojazdowa do kuchni, furka przy prawym skrzydle szkoły, brama wjazdowa) – załącznik do niniejszego zarządzenia.

§ 7.

Zarządzenie wchodzi z dniem podpisania.

DYREKTOR
Szkoły Podstawowej nr 84
(-) Zofia Rostek

STREFA GOSPODARCZA SP 84

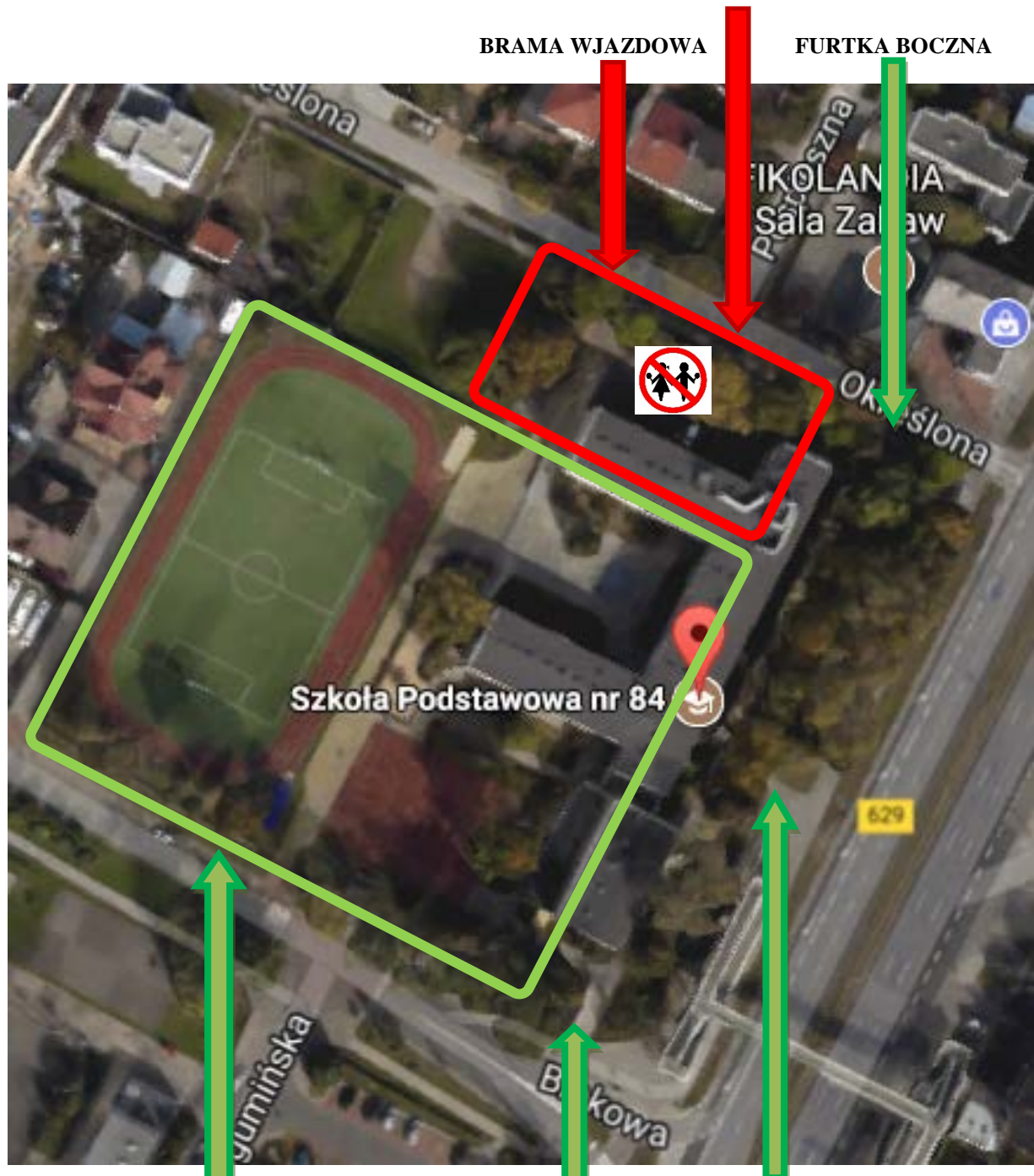

BRAMA WJAZDOWA

FURTKA BOCZNA



Szkoła Podstawowa nr 84

PATIO,
KOMPLEKS

REKREACYJNO – SPORTOWY

FURTKA BOCZNA

GŁÓWNA BRAMA WEJŚCIOWA